Istituto Istr. Sup. "SASSETTI PERUZZI"

LAVORI DI RESTAURO AI PROPILEI DELL'INGRESSO PRINCIPALE **- PROGETTO ESECUTIVO -**

Istituto Istruzione Superiore
"SASSETTI PERUZZI"
Via San Doato, 46-48
50127 Firenze

CUP:

CODICE STR:

PROPRIETÀ:
CITTÀ METROPOLITANA
DI FIRENZE

LEGALE RAPPRESENTANTE:
RESPONSABILE DELLA DIREZIONE
Ing. Gianni Paolo Cianchi

responsabile del procedimento
geom. Giorgio Stellini

PROGETTO:
arch. Lorenzo Di Bilio
arch. Lucia Ensoli

DISEGNATORE:
Luciana Pinzani

CITTÀ METROPOLITANA DI FIRENZE Direzione Edilizia

data: Ottobre 2018
REVISIONE:

PROGETTO DI RESTAURO

SCALA 1/1000
SCALA 1/50

PLANIMETRIA
PIANTA E PROSPETTI
FOTO DI PARTICOLARI

TAV. UNICA

\\FILESRV-CAV1\WORK\ARCHIVIAZIONE IMMOBILI\A_SCOLASTICI\39-SASSETTI - PERUZZI\PROPILEI 2018\UNICA ESECUTIVO.DWG

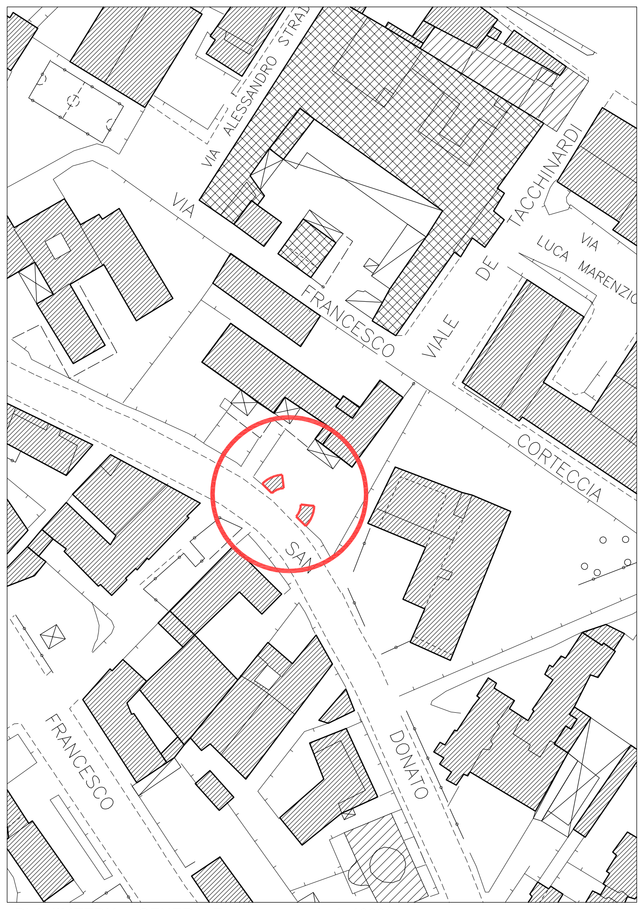

PLANIMETRIA GENERALE scala 1: 1000

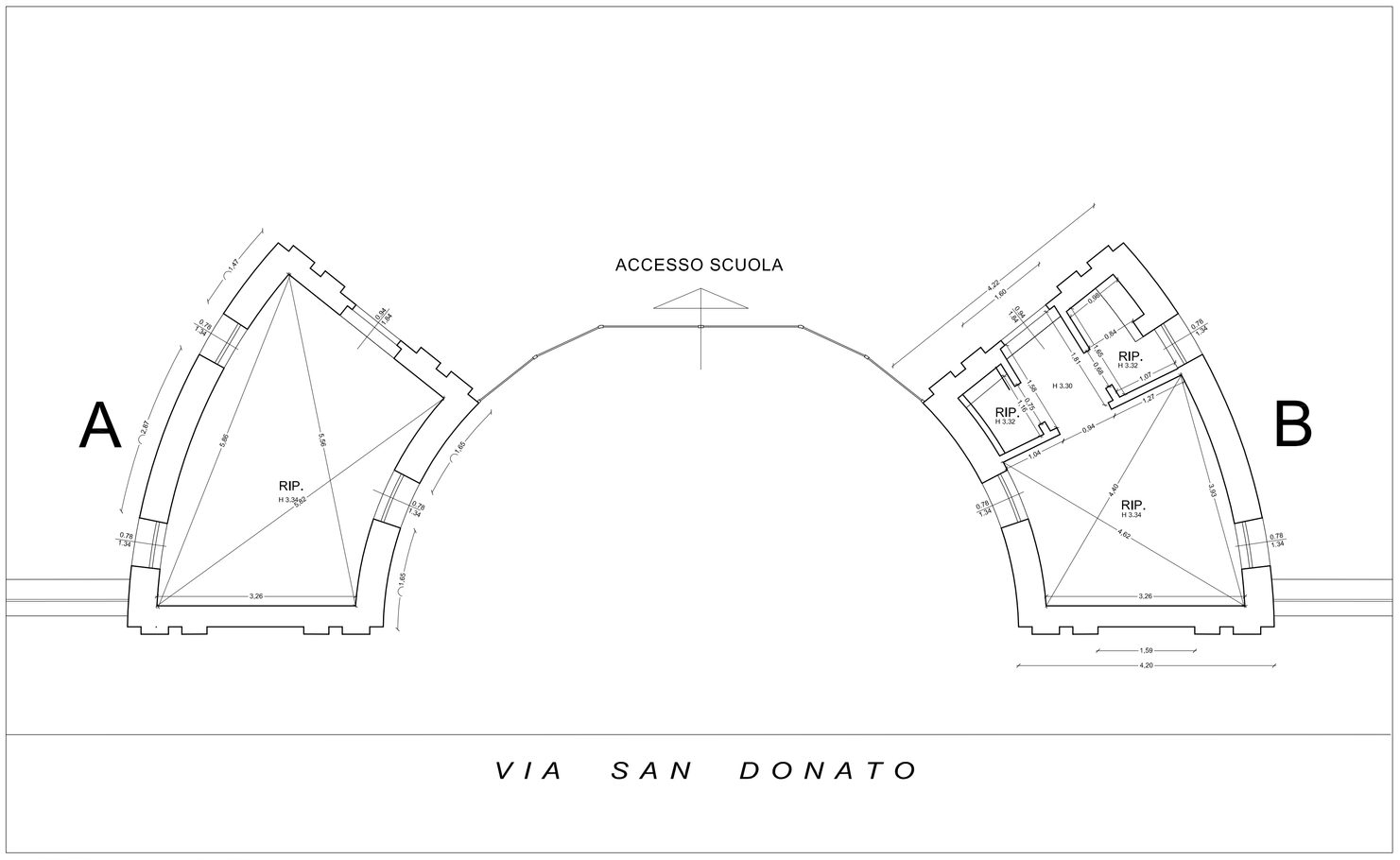

PIANTA scala 1: 50

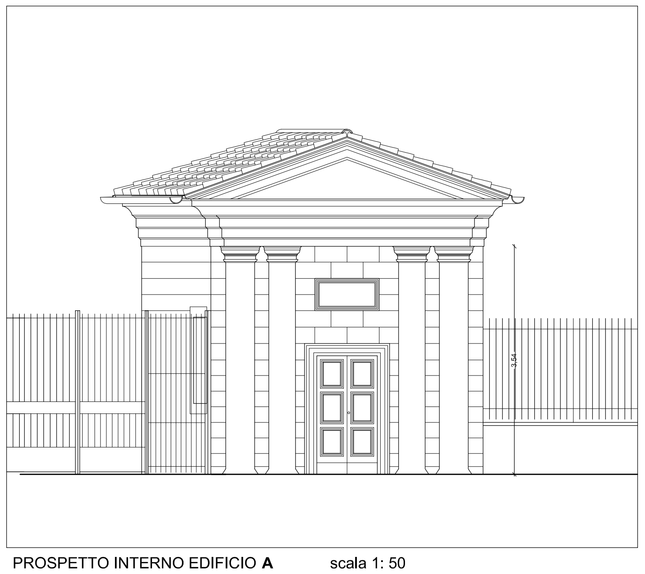

PROSPETTO INTERNO EDIFICIO **A** scala 1: 50

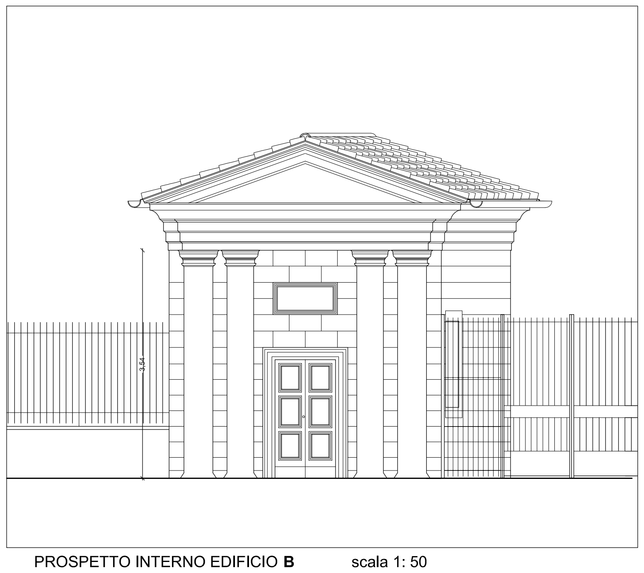

PROSPETTO INTERNO EDIFICIO **B** scala 1: 50

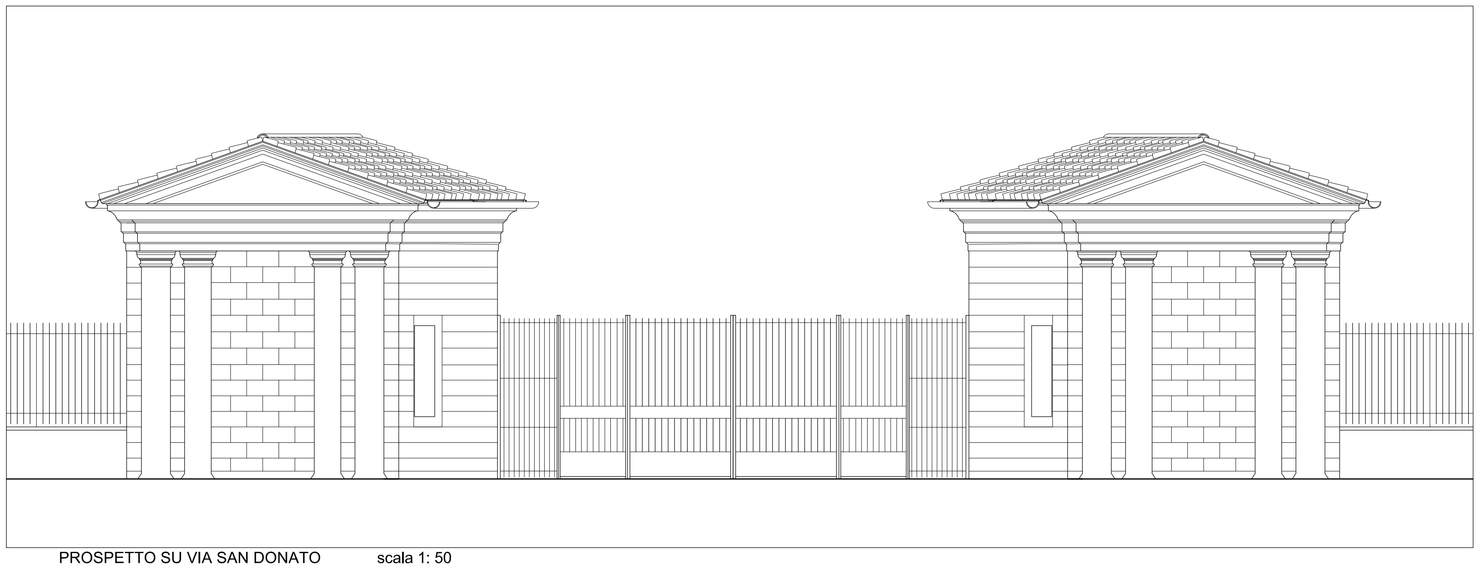
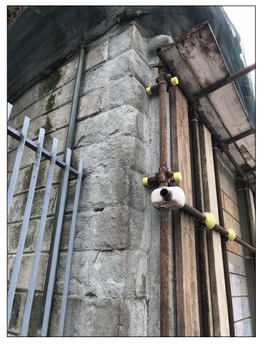
PROSPETTO SU VIA SAN DONATO scala 1: 50